

Núcleo de Altos Estudos Amazônicos



Relatório Anual de Atividades 2016

Diretor Geral: Prof. Dr. Durbens Martins Nascimento

1 INTRODUÇÃO

O Núcleo de Altos Estudos Amazônicos é uma unidade acadêmica voltada para produção de conhecimento na área de Desenvolvimento Sustentável da Amazônia e do Trópico Úmido. É um órgão interdisciplinar, com autonomia acadêmica e administrativa que tem como objetivo proporcionar o ensino de pós-graduação, a pesquisa e a extensão, por meio de programas multi, inter e transdisciplinares, na forma do Estatuto e do Regimento Geral da UFPA e de seu Regimento Interno.

Para alcançar seu objetivo, o Núcleo de Altos Estudos Amazônicos busca cumprir a política de ensino, de pesquisa e de extensão na forma prevista no Estatuto e no Regimento Geral da UFPA, em consonância com as diretrizes dos projetos político-pedagógicos de suas subunidades acadêmicas, por meio de uma programação anual proposta pela Direção e aprovada pela Congregação.

A experiência de pós-graduação deste Núcleo, de caráter interdisciplinar e internacional, iniciou em 1973, com a implantação de seu primeiro curso de especialização. Em 1977, iniciou seu Mestrado em Planejamento do Desenvolvimento e em agosto de 1994 recebeu a primeira turma de alunos no doutorado em Desenvolvimento Sustentável do Trópico Úmido. Em 2011, iniciou o curso de Mestrado de Gestão Pública para servidores públicos, em parceria com a PROGEP/UFPA.

As linhas de pesquisa do NAEA estão direcionadas às questões que envolvem a relação entre desenvolvimento e sustentabilidade ambiental e foram concebidas procurando integrar efetivamente o ensino, a pesquisa e a extensão.

A extensão também é um objetivo institucional, sobretudo pela difusão dos conhecimentos gerados em parcerias com a comunidade. Os meios de divulgação do trabalho científico ocorrem por meio de seminários e de sua Home Page.

A instituição considera ainda relevante a prestação de consultorias a órgãos do Estado e a entidades da sociedade civil, a propósito de temas relevantes e que exijam uma intervenção do conhecimento produzido no âmbito da academia.

Este núcleo possui intercâmbio com instituições de relevância nacional, além das universidades e institutos de pesquisa de países da Pan-Amazônia, da América Latina em geral, da Europa, dos Estados Unidos e do Canadá. É membro ativo de quatro associações nacionais de pós-graduação e pesquisa: Associação Nacional de Pós-Graduação e Pesquisa em Ciências Sociais/Anpocs; Associação Nacional de Programas de Pós-Graduação em Economia/Anpec; Associação Nacional em Desenvolvimento Regional e Urbano/Anpur; e Associação Nacional de Pós-Graduação e Pesquisa em Ambiente e Sociedade/Anppas.

2 CARACTERIZAÇÃO DA UNIDADE

2.1 – NÚCLEO DE ALTOS ESTUDOS AMAZÔNICOS - NAEA

2.2 – ORGANOGRAMA

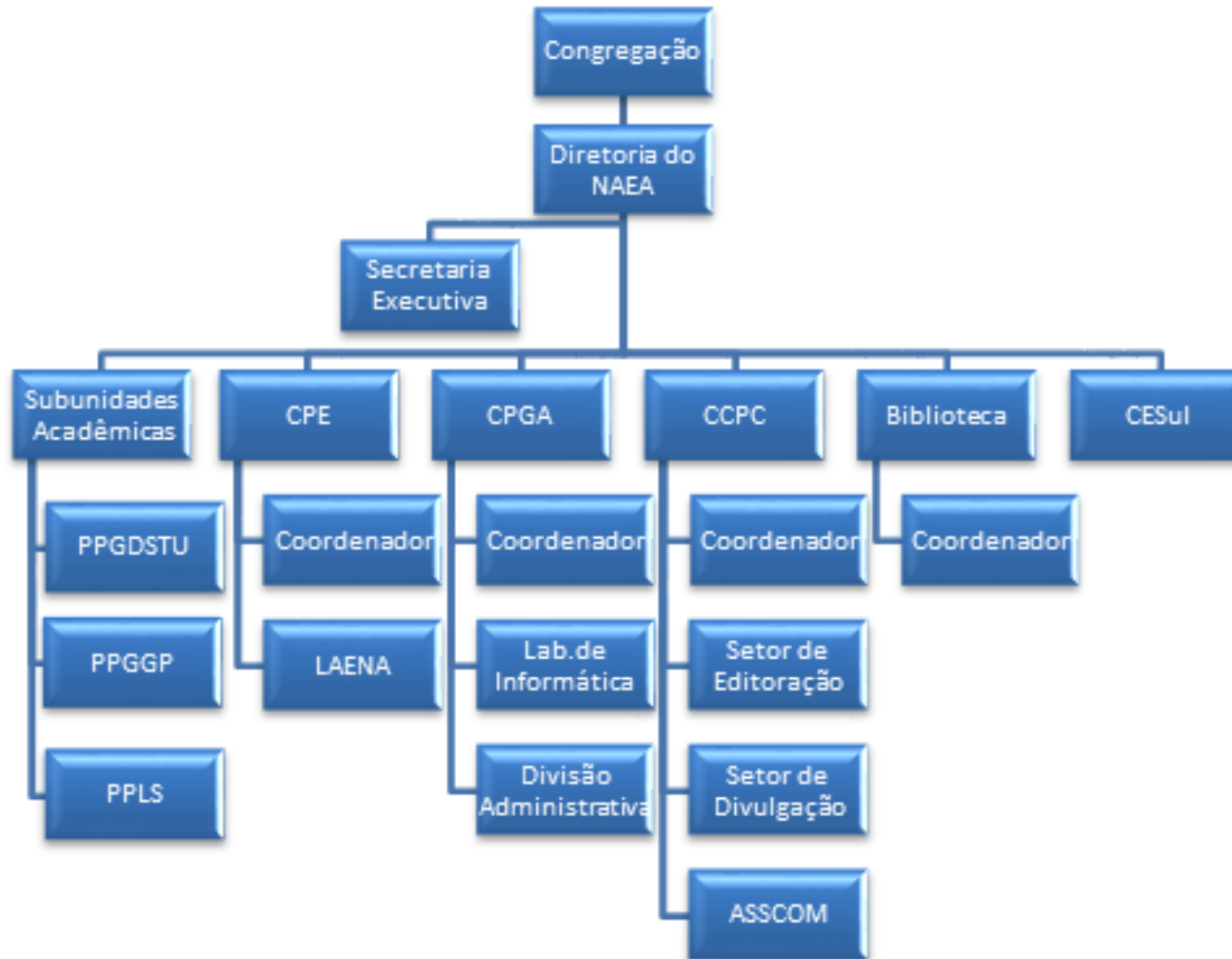

2.3 - RELAÇÃO NOMINAL, E-MAIL, INÍCIO E TÉRMINO DO MANDATO DOS DIRIGENTES DO NÚCLEO

UNIDADES	NOMES	E-MAIL	MANDATO		
			INÍCIO	TÉRMINO	PORTARIA
DIRETOR GERAL	Durbens Martins Nascimento	durbens.naea@gmail.com	21/02/2014	21/02/2017	9381/2014 - Reitoria
DIRETOR ADJUNTO	Armin Mathis	armin.mathis@gmail.com	11/03/2015	21/02/2017	1032/2015 - Reitoria
COORDENADOR DO PPGDSTU	Silvio José de Lima Figueiredo	slima.figueiredo@uol.com.br	09/01/2015	02 anos	0061/2015 - Reitoria
VICE COORDENADOR(A) DO PPGDSTU	Mirleide Chaar Bahia	mirleidebahia@gmail.com	09/01/2015	02 anos	0061/2015 - Reitoria
COORDENADOR(A) DO PPGGP	Simaia do Socorro Sales das Mercês	smerces@ufpa.br	04/04/2016	02 anos	2015/2016 - Reitoria
VICE-COORDENADOR(A) PPGGP	Adagenor Lobato Ribeiro	adagenor.ribeiro@gmail.com	04/04/2016	02 anos	2015/2016 - Reitoria
COORDENADOR(A) DO PPLS	Hisakhana Pahoona Corbin	hisacorbin@hotmail.com	01/06/2016	02 anos	2331/2016 - Reitoria
VICE-COORDENADOR(A) PPLS					
COORDENADOR(A) DE PESQUISA E EXTENSÃO	Armin Mathis	armin.mathis@gmail.com	11/03/2015	21/02/2017	1032/2015 - Reitoria
COORDENADOR(A) DE PLANEJAMENTO, GESTÃO E AVALIAÇÃO	Marcelo Lavareda Santos	marcelo_naea@ufpa.br	12/06/2008	xxx	3082/2008 - Reitoria
COORDENADOR(A) DE COMUNICAÇÃO E PROMOÇÃO CIENTÍFICA	xxx	xxx	xxx	xxx	xxx
BIBLIOTECA	Ruthane Saraiva da Silva	ruthane@ufpa.br	01/09/2009	xxx	3681/2009 - Reitoria

3 ADMINISTRAÇÃO GERAL

3.1 - ORGANIZAÇÃO E FUNCIONAMENTO

Para alcançar os seus objetivos, o NAEA realiza a política de ensino, de pesquisa e de extensão em conformidade com as diretrizes dos projetos político-pedagógicos de suas subunidades acadêmicas, observados o Estatuto e o Regimento Geral da Universidade.

Integram a estrutura acadêmico-administrativa do Núcleo de Altos Estudos Amazônicos - NAEA:

- I. Os Colegiados Deliberativos (formados pela Congregação e Colegiados de Programas de Pós-Graduação);
- II. A Direção do Núcleo:
 - Direção Geral;
 - Direção Adjunta.
- III. A Secretaria Executiva;
- IV. As Subunidades Acadêmicas:
 - PPGDSTU;
 - Mestrado;
 - Doutorado.
 - PPGGP;
 - Mestrado;
 - PPGLS;
 - Especialização.
- V. A Coordenadoria de Pesquisa e Extensão;
- VI. A Coordenadoria de Planejamento, Gestão e Avaliação;
- VII. A Coordenadoria de Comunicação, Divulgação e Promoção Científica;
- VIII. A Biblioteca Setorial “José Marcelino Monteiro da Costa”;
- IX. O Centro de Estudos Sul-Americano e do Caribe.

3.2– CORPO DOCENTE

Os professores do NAEA, além das disciplinas de seus cursos, ministram também aulas em outros programas de pós-graduação. Alguns deles também lecionam na graduação e orientam Trabalho de Conclusão de Curso / TCC em vários cursos da UFPA. Cabe ressaltar que a atividade de ensino está intimamente ligada à orientação (níveis de Doutorado, Mestrado, Especialização e Graduação) e à pesquisa.

3.3 Corpo Técnico-Administrativo

Relativo ao corpo Técnico-Administrativo deste Núcleo, gostaria de colocar que na ocasião do redimensionamento ocorrido no final da gestão anterior foi feito um estudo e estipulado um número mínimo ideal de técnicos, o que seria superior ao que nos encontramos hoje. Por esta deficiência, temos dificuldades em alguns setores.

Tabela 3.1 - Docentes

Nome	Situação	Regime de trabalho	Titulação
ADAGENOR LOBATO RIBEIRO	Ativo	DE	Doutor
ANA PAULA VIDAL BASTOS	Ativo	DE	Doutora
ARMIN MATHIS	Ativo	DE	Doutor
CLAUDIA DE BARROS E AZEVEDO RAMOS	Ativo	DE	Doutora
DURBENS MARTINS NASCIMENTO	Ativo	DE	Doutor
FÁBIO CARLOS DA SILVA	Ativo	DE	Doutor
FRANCISCO DE ASSIS COSTA	Ativo	DE	Doutor
HISAKHANA PAHOONA CORBIN	Ativo	DE	Doutor
INDIO CAMPOS	Ativo	DE	Doutor
JOSEP PONT VIDAL	Ativo	DE	Doutor
JUAREZ CARLOS BRITO PEZZUTI	Ativo	DE	Doutor
LIGIA TEREZINHA LOPES SIMONIAN	Ativo	DE	Pós-doutora
LUIS EDUARDO ARAGON VACA	Ativo	DE	Pós-doutor
MARCELA VECCHIONE GONÇALVES	Ativo	DE	Doutora
MIRLEIDE CHAR BAHIA	Ativo	DE	Doutora
NIRVIA RAVENA	Ativo	40 Horas	Doutora
ORIANA TRINDADE DE ALMEIDA	Ativo	DE	Doutora
PONCIANA FREIRE DE AGUIAR	Ativo	DE	Doutora
ROSA ELIZABETH ACEVEDO MARIN	Ativo	DE	Pós-doutora
SAINT-CLAIR CORDEIRO DA TRINDADE JÚNIOR	Ativo	DE	Doutor
SILVIO JOSÉ DE LIMA FIGUEIREDO	Ativo	DE	Doutor
SIMAIA DO SOCORRO SALES DAS MERCES	Ativo	DE	Doutora

Tabela 3.2 - Docentes com Necessidades Especiais (NE)* por faculdade

Nome	Faculdade	Situação	Regime de trabalho	Titulação	Tipo de NE
------	-----------	----------	--------------------	-----------	------------

Não tem

*Pessoa que apresenta limitações de ordem física (auditiva, visual, mental e motora), psicológica ou emocional, relativamente à sua faixa etária e aos padrões vigentes.

Tabela 3.3- Docentes afastado.

Nome	Situação	Regime de trabalho	Titulação	Portaria de afastamento	Tipo de afastamento	Pós-graduação (exterior/país)*
ARMIN MATHIS	ATIVO	EXCLUSIVO	DOUTOR	661/2016	Participação em reunião sobre Projeto GOMIAN.	Exterior
ARMIN MATHIS	ATIVO	EXCLUSIVO	DOUTOR	1.422/2016	Participação em Seminário de Políticas de Regulação por Violações de Direitos Humanos na América Latina.	Exterior
ARMIN MATHIS	ATIVO	EXCLUSIVO	DOUTOR	4.086/2016	Apresentação de trabalho no Workshop GOAL 2016.	Exterior
ARMIN MATHIS	ATIVO	EXCLUSIVO	DOUTOR	4.086/2016	Participar de Reunião sobre a proposta de implementação do "Maria Sybilla Merian Center for Studies of the Anthropocene (MAS) at the UFPA in Belém".	Exterior
JUAREZ CARLOS BRITO PEZZUTI					Participação em	Exterior

	ATIVO	EXCLUSIVO	DOUTOR	1.129/2016	Conferência Internacional.	
LIGIA TEREZINHA LOPES SIMONIAN	ATIVO	EXCLUSIVO	DOUTOR	2.164/2016	Participação em Conferência.	Exterior
LUIS EDUARDO ARAGÓN VACA	ATIVO	EXCLUSIVO	DOUTOR	291/2016	Participar em Reunião de Conselho.	Exterior
LUIS EDUARDO ARAGÓN VACA	ATIVO	EXCLUSIVO	DOUTOR	1.130/2016	Participação em Congresso.	Exterior
LUIS EDUARDO ARAGÓN VACA	ATIVO	EXCLUSIVO	DOUTOR	2.297/2016	Participar da Missão para divulgação de Programas.	Exterior
LUIS EDUARDO ARAGÓN VACA	ATIVO	EXCLUSIVO	DOUTOR	3.291/2016	Como Pesquisador.	No País
MARCELA VECCHIONE GONÇALVES	ATIVO	EXCLUSIVO	DOUTOR	1.007/2016	Apresentação de Trabalho.	Exterior
MARCELA VECCHIONE GONÇALVES	ATIVO	EXCLUSIVO	DOUTOR	59/2016	Participar em Convenção.	Exterior
NIRVIA RAVENA	ATIVO	40 HORAS	DOUTOR	2.491/2016	Participar em Banca de Defesa de Tese.	Exterior
NIRVIA RAVENA	ATIVO	40 HORAS	DOUTOR	3.224/2016	Participar em Conferência Internacional.	Exterior
NIRVIA RAVENA	ATIVO	40 HORAS	DOUTOR	4.048/2016	Participar em Workshop.	Exterior
ORIANA TRINDADE DE ALMEIDA	ATIVO	EXCLUSIVO	DOUTOR	658/2016	Participação em reunião sobre Projetos.	Exterior
ORIANA TRINDADE DE ALMEIDA	ATIVO	EXCLUSIVO	DOUTOR	1.917/2016	Estágio Pós-Doutoral.	Exterior

ORIANA TRINDADE DE ALMEIDA	ATIVO	EXCLUSIVO	DOUTOR	18/2016	Participação de reunião referente ao Projeto.	Exterior
SIMAIA DO SOCORRO SALES DAS MERCÊS	ATIVO	EXCLUSIVO	DOUTOR	3.700/2016	Participação em Congresso.	Exterior
SIMAIA DO SOCORRO SALES DAS MERCÊS	ATIVO	EXCLUSIVO	DOUTOR	4.052/2016	Alteração da Portaria nº 3700/2016.	Exterior

*Se o afastamento for para pós-graduação, especificar se no país ou no exterior.

Tabela 3.4 -Técnicos administrativos por subunidade

	Nome	SIAPE	Subunidade	Titulação	Regime de Trabalho	Situação	Cargo
1	* ALBANO RITA GOMES	1195045	Secretaria Cátedra Unesco	Especialista	40 Horas	Ativo	Assist. em Adm.
2	ANA DA SILVA SANTOS	0326064	Biblioteca	Mestre	40 Horas	Ativo	Bibliotecária
3	ANA LÚCIA PRADO REIS DOS SANTOS	0327210	CCPC	Mestre	40 Horas	Ativo	Téc. em Telecomunicação
4	AURILENE DOS SANTOS FERREIRA	2115429	Diretoria Adjunta	Mestre	40 Horas	Ativo	Assist. em Adm.
5	** BENEDITO ALDO LISBOA FERREIRA	1648992	Secretaria Executiva	Mestre	40 Horas	Ativo	Assist. em Adm.
6	BENEDITO FONSECA DA COSTA	0327506	DA/CPGA	Graduado	40 Horas	Ativo	Assist. em Adm./Diretor da Divisão
7	CARMEN DILCELY DA SILVA DOS SANTSA	1986573	Secretaria de Pesq. e Extensão	Graduado	40 Horas	Ativo	Assist. em Adm./ Secretária De Pesquisa e Extensão
8	CAROLINA MAUÉS DA SILMA	2699857	Secretaria Executiva	Graduado	40 Horas	Ativo	Secretária Executiva
9	DANIELLA MOTA BENEVIDES	1662591	Secretaria do Doutorado	Graduado	40 Horas	Ativo	Assist. em Adm./Sec. de Apoio Adm do PPGDSTU
10	ELIVALDO DE SOUZA CRISTO	0326944	DA/CPGA	Ensino Médio	40 Horas	Ativo	Assist. em Adm.
11	FÁBIO BRAGA DOS SANTOS	1648983	SETIN/CPGA	Graduado	40 Horas	Ativo	Assist. em Adm./ Coordenador do SETIN
12	JOSÉ BATISTA DE OLIVEIRA SANTANA	1153244	DA/CPGA	Graduado	40 Horas	Ativo	Auxiliar de Cozinha

13	JOSÉ NILBERLÂNIO VIEIRA	2090177	Secretaria do PPGDSTU	Especialista	40 Horas	Ativo	Assist. em Adm.
14	JOSILENE DO NASCIMENTO FERREIRA	2329060	Secretaria do PPGDSTU	Graduada	40 Horas	Ativo	Assist. em Adm.
15	LAÍRSON BARBOSA DA COSTA	672381	Setor de Editoração	Mestre	40 Horas	Ativo	Revisor de Texto
16	MARCELO LAVAREDA SANTOS	0327256	CPGA	Especialista	40 Horas	Ativo	Assist. em Adm./ Coordenador do CPGA
17	MARIA DA PAZ CORREA SAAVEDRA	0325918	DA/CPGA	Especialista	40 Horas	Ativo	Auxiliar de Enfermagem
18	MARIA MADALENA TAVARES LISBOA	2339595	Secretaria do PPGDSTU	Ensino médio	40 Horas	Ativo	Auxiliar em Adm.
19	MARIA SILVANA CHEDIECK ROCKEF	0327683	Secretaria do PPLS	Graduado	40 hs	Ativo	Assist. em Adm.
20	RAIMUNDO ALEXANDRE MORAIS	1920066	Secretaria do PPGGP	Especialista	40 hs	Ativo	Auxiliar Adm.
21	ROSEANY DO SOCORRO SANTOS CAXIAS LIMA	1646922	Setor de Editoração	Mestre	40 hs	Ativo	Assist. em Adm/Chefe do Setor de Editoração
22	RUTHANE SARAIVA DA SILVA	1645967	Biblioteca	Mestre	40 hs	Ativo	Bibliotecária
23	WELLINGTON AUGUSTO ANDRADE FERNANDES	1103543	LAENA	Graduado	40 hs	Ativo	Geógrafo

* Servidor cedido para Cátedra UNESCO com sede no NAEA.

** Servidor transferido para outra unidade da UFPa em 2016.

Tabela 3.5 - Técnicos administrativos com Necessidades Especiais (NE)* por subunidade.

Nome	Subunidade	Titulação	Regime de Trabalho	Situação	Cargo	Classe	Tipo de NE
------	------------	-----------	--------------------	----------	-------	--------	------------

Não tem

*Pessoa que apresenta limitações de ordem física (auditiva, visual, mental, e motora), psicológica ou emocional, relativamente à sua faixa etária e aos padrões vigentes.

Tabela 3.6- Técnicos administrativos afastados por subunidade

Nome	SIAPE	Subunidade	Titulação	Regime de trabalho	Situação	Cargo	Classe	Portaria de afastamento	Tipo de afastamento	Pós-graduação (exterior/país)*
Ana da Silva Santos	326064	Biblioteca	Bibliotecária	40hs	Cedida	Bibliotecária	E	02890/2012-Reitoria	Sessão para outro órgão federal	
Maria da Paz Correa Saavedra	0325918	Secretaria de Pesquisa e Extensão	Especialista	40hs	Pós-Graduação	Auxiliar de Enfermagem	C	03802015-Reitoria	Pós-Graduação (Mestrado)	No País

*Se o afastamento for para pós-graduação, especificar se realizada no país ou no exterior.

Tabela 3.7- Bolsistas por curso/Projeto

Tipo de bolsa	Curso/Projeto	Nome

4. ATIVIDADES ACADÊMICAS

4.1 Ensino de Pós-Graduação – Apresentar informações a respeito da autorização e credenciamento de cursos, e de criação e implantação de novos cursos.

- Lato-Sensu: Programa de Pós-Graduação Lato-Sensu/PPGLS

CURSO/CONCLUÍDO	Resolução	Período	Carga/Horária	Inscritos	Aprovados	Concluíram
Curso de Especialização FIPAM XXVI: Planejamento e Gestão Pública do Patrimônio Cultural	4.599/2014	13/02/2015 a 12/02/2016. Prorrogado por mais 03 (três) meses.	390 h/a	30	30	20 (aguardando apresentação de Monografia a ser realizada)
Especialização FIPAM XXVII: Gestão Ambiental e Manejo de Paisagem	4.747/2015	14/03/2016 a 14/03/2017	420h/a	35	xxxxxxxxxx	xxxxxxxxxxxxxxxx

Fonte: Secretaria do PPGLS.

- Stricto-Sensu: **Programa de Pós-Graduação em Desenvolvimento Sustentável do Trópico Úmido.**

- Principais realizações da gestão no exercício:

1. Implementação de uma nova estrutura curricular para os alunos ingressantes a partir de 2014;
2. Maior utilização do sistema SIGAA, passando os alunos a realizar a matrícula *on-line*, bem como cadastramento de defesas e qualificações previamente pelo sistema;
3. Criação de edital para concessão de bolsas aos alunos de mestrado e doutorado, com critérios meritocráticos.

- **Mestrado:** em 2015, foi realizada a seleção para o período de 2016, na qual tivemos:
 - 41 candidatos inscritos;
 - 17 candidatos nacionais aprovados;
 - 16 alunos matriculados.
- **Doutorado:** em 2015, foi realizada a seleção para o período de 2016, na qual tivemos:
 - 46 candidatos inscritos;
 - 17 candidatos aprovados;
 - 17 alunos matriculados.

- **Número de bolsas da CAPES utilizadas pelo PPG em 2016:**

Mestrado: Alunos 2016 = 08

Doutorado: Alunos 2016 = 41

- **Número de bolsas do CNPq em andamento:**

Mestrado: Alunos 2016 = 05

Doutorado: Alunos 2016 = 02

Fonte: Secretaria do PPGDSTU

- **Stricto-Sensu: Programa de Pós-Graduação em Gestão Pública - PPGGP:**
 - **Mestrado:** em 2016, foi realizada a seleção para o período de 2016, na qual tivemos:
 - 210 candidatos inscritos;
 - 29 candidatos nacionais aprovados;
 - 156 alunos matriculados.

Fonte: Secretaria do PPGGP

ANEXO I Unidades Acadêmicas

Relatório de Atividades 2016

1. Produção Intelectual

a. Produção Intelectual Mestrado e Doutorado 2016

Especificação	TOTAL
Artigos de Opinião	2
Artigos Publicados em Periódicos (Nacionais / Internacionais)	112
Capítulos de Livros (Publicados no País / Exterior)	23
Dissertações de Mestrado (orientadas e aprovadas nos Programas de Pós-graduação da Unidade)	9
Livros Publicados (País / Exterior)	21
Monografias Finais de Especialização (orientadas e aprovadas em Cursos de Especialização da Unidade)	1
Relatórios Finais de projetos de Ensino	0
Relatórios Finais de projetos de Extensão	2
Relatórios Finais de projetos de Pesquisa	43
Relatórios técnicos de Consultorias	10
Teses de doutorado (orientadas e aprovadas nos Programas de Pós-graduação da Unidade)	42
Textos Didáticos (manuais técnicos ou cartilhas)	2
Resumos apresentados em Congressos nacionais e internacionais	13
Resumos estendidos publicados em anais de congressos	12
Trabalhos de Conclusão de Cursos de graduação (orientadas e aprovadas na unidade)	8
Traduções/ Revisões/Revisões Técnicas de Livros e/ ou Capítulos	70
Prêmios	0
Outras Produções Bibliográficas	7
Cursos Ministrados	19
Edições de Obras/Composição	0
Gerações de Trabalho com ou sem Patente	35
Pareceres jurídicos, Sentenças Judiciais	0
Participação em Eventos, Palestras, Conferências, etc.	123
Participação em Exposição ou apresentações artísticas	1
Elaboração de Projetos	26
Softwares Educativos	0
Filmes, Vídeo ou Áudio - Visuais	1
Programas de Rádio e/ ou TV	20
Orientação de Dissertações de Mestrado orientadas e defendidas nos Programas de pós-graduação da unidade	22
Orientação de Teses de doutorado orientadas e defendidas nos Programas de pós-graduação da unidade	20
Orientação de Monografias Finais de Especialização (orientadas e aprovadas em Cursos de Especialização da Unidade)	0
Orientação de Iniciação de científica (com bolsa)	0
Orientação de Iniciação de científica (sem bolsa)	9
Orientação de Iniciação à docência, monitoria e projetos integrados (com bolsa)	0
Orientação de Iniciação à docência, monitoria e projetos integrados (sem bolsa)	0
Orientação de alunos em projetos de extensão (com bolsa)	0
Orientação de alunos em projetos de extensão (sem bolsa)	0
TOTAL	653

Prêmios, Distinções, Títulos e Honrarias
Relatório de Atividades 2016

2. PRÊMIOS, DISTINÇÕES, TÍTULOS E HONRARIAS CONCEDIDOS A DOCENTES, TÉCNICOS ADMINISTRATIVOS E DISCENTES

2.1 - Prêmios, Distinções, Títulos e Honrarias concedidas a Docentes / Técnicos e Discentes - 2016

Unidade / Subunidade	Data	Entidade / Órgão Concessor	Homenageado	
			Nome	Categoria

Fonte:

Relacionar os nomes/tipos de Prêmios, Distinções, Títulos e Honrarias recebidos pelos docentes, técnicos administrativos e alunos com as informações referentes a cidade, data, categoria e nome do órgão que os concedeu.

- Prêmios — bem material ou moral recebido por um serviço prestado, por um trabalho executado, ou por méritos especiais; recompensa conferida a quem se distingue em competição, jogo ou concurso.
- Distinções — caracteres, características, qualidades que difere uma pessoa ou uma coisa de outra. Ato ou efeito de distinguir (-se).
- Títulos — denominação honorífica, nome, designação, qualificação — e Honrarias — manifestação honrosa.

Infraestrutura e Acessibilidade

Relatório de Atividades 2016

3 INFRAESTRUTURA E ACESSIBILIDADE

- Espaço Físico – Comentar e descrever as condições de acessibilidade e adequação do espaço físico da Unidade para os deficientes físicos;
- Obras, Reformas e Equipamentos de Informática da Unidade.

3.1 Infraestrutura

3.1.1 - Área de Laboratórios de Ensino e Pesquisa

Código do Curso no SIE	Nome do Laboratório	Capacidade	Sigla	m ²	Local-Prédio	No. de estações	Possui Cabeamento estruturado (S/N)	Sistema Operacional
050 M	Laboratório de Informática 1	8 usuários	LAB 1	17,63	SALA 226A	8	S	Windows
050 D	Laboratório de Informática 2	8 usuários	LAB 2	17,63	SALA 230A	8	S	Windows
050 D	Laboratório de Georreferenciamento	8 usuários	LAENA	21,79	SALA 227	8	S	Windows

Fonte: CPGA/NAEA.

Obs.1: Fazer levantamento dos laboratórios que são utilizados apenas em aulas práticas e indicar os cursos que utilizam cada laboratório.

Obs.2: As colunas local-prédio, no. de estações, possuem cabeamento estruturado, e o sistema operacional aplica-se apenas a laboratórios de informática.

Obs.3: Os sistemas operacionais mais comuns são: Windows 7.

Os equipamentos disponíveis na sua unidade são suficientes para todos os alunos?

- Sim, em todas as aulas práticas.
- Sim, na maior parte das aulas práticas.
- Sim, mas apenas na metade das aulas práticas.
- Sim, mas em menos da metade das aulas práticas.
- Não, em nenhuma das aulas práticas.

3.1.2 - Área de Outros Tipos de Laboratórios

Nome do Laboratório	Capacidade	Sigla	m ²

3.1.3 - Instalações, Equipamentos e Recursos Institucionais por Unidade

Unidade	Número de Micros			Micros com Acesso à Internet
	Uso Acadêmico (Ens./ Pesq./ Exten.)	Uso Administrativo	Total	
NAEA	66	35	101	101
Total Geral	66	35	101	101

Fonte: CPGA/NAEA.

3.1.4 - Infraestrutura da Unidade

Tipo	Nome	Sigla	Capacidade	m ²	Horário	Utilização (presencial/distância)	Atende ao PCD (sim/não)
Laboratório	Laboratório de Informática	Lab	16	84,77	8/15h	Presencial	Não
Laboratório	LAENA		16	21,79	8/19h	Presencial	Não
Salas de Aulas	Salas 11 a 17	Sala	135	214,4	8/19h	Presencial	Sim
Salas de Professores	Salas		6	345	8/19h	Presencial	Não
Salas de Projeto de Pesquisa	Salas de Pesquisa		6	103,5	8/19h	Presencial	Não
Salas da Administração	Salas		6	362,25	8/18h	Presencial	Não
Sala de Informática	Setin	Setin	2	17,64	8/18h	Presencial	Não
Biblioteca	Biblioteca Setorial		30	456,2	8/18h	Presencial	Não
Auditório	Auditório		90	113,76	8/19h	Presencial	Não
Miniauditório	Miniauditório		50	42,46	8/19h	Presencial	Não
Almoxarifado	Almoxarifado			17,64	8/15h	Presencial	Não
Depósito	Depósito			7	8/15h	Presencial	Não
Arquivo	Arquivo			17,64	8/15h	Presencial	Não
Banheiros	Banheiros			62,25	8/19h	Presencial	Sim
Área de Circulação	Área de Circulação			636,47	8/19h	Presencial	Não
Cantina	Cantina do NAEA		80	105	8/15h	Presencial	Não
Total				2.607,77			

Tipo: Área de lazer/espço livre, Auditório, Biblioteca, Cinema, Teatro, Galeria/Sala de Exposição, Espaço de Conveniência, Sala de Professor, Sala Administrativa, Salas de Aula, Salas de Pesquisa, Depósitos, Banheiros, Área de Circulação, Arquivos, Alojamentos, Restaurante Universitário, Banco, Correios, Quadra Poliesportiva, Campo de Futebol, Piscina Olímpica, Piscina Comum, Sala de Musculação, Imprensa/Gráfica, Outros Serviços.

3.1.5 - Infraestrutura de Ensino da Unidade

Tipo	Quantidade
Aparelho de DVD;	2
Equipamento de áudio;	2
Equipamento de climatização-ar, central de ar etc.;	73
Equipamentos de computação;	119
Equipamentos de videoconferência/teleconferência;	1
Equipamentos específicos - microscópio, roteador etc.;	3
Equipamentos eletrônico-informáticos;	1
Móveis altamente relevantes;	0
Outros equipamentos relevantes;	0
Projektor multimídia_data show, projetores etc.	8
Retroprojektor e televisão	4
Inovações tecnológicas significativas	0

Unidade / Subunidade	Área Construída (m ²)											
	Laboratórios		Salas de Aula		Salas de Prof.		Sala Administ.		Salas de Pesq.		Total	
	Nº	m ²	Nº	m ²	Nº	m ²	Nº	m ²	Nº	m ²	Nº	m ²
NAEA	6	106,56	6	214,41	20	345	21	362,25	6	103,5	59	1.131,72
	Salas de Inform.		Bibliotecas		Auditórios		Cantinas		Refeitórios		Total	
	Nº	m ²	Nº	m ²	Nº	m ²	Nº	m ²	Nº	m ²	Nº	m ²
	1	17,64	1	456,18	2	156,22	1	105	0	0	5	735,04
	Depósitos		Banheiros		Área Circulação		Arquivos		Almoxarifado		Total	
	Nº	m ²	Nº	m ²	Nº	m ²	Nº	m ²	Nº	m ²	Nº	m ²
1	7	4	62,25	8	636,47	0	17,64	0	17,65	13	741,01	
Total Geral												2.607,77

3.2. Acessibilidade

3.2.1 Estrutura de Acessibilidade

Tipo	Quantidade
Arquitetônica	0
Mobiliário Adaptado	0
Rampas	1
Banheiro Adaptado	2
Equipamento Eletromecânico	0
Total Geral	3

PGO DE 2016

Ações	Custeio	Capital	Total
Funcionamento da Unidade	86.065,00	0	86.065,00
Programa UFPA: 04 - PROINFRA	8.617,00	20.000,00	28.617,00
Programa UFPA: 20 - Tecnologia da Informação	4.976,00	14.716,00	19.692,00
Total	99.658,00	34.716,00	134.374,00

Total de Custeio gastos:

Ações	Dotação do Período	Gastos no Período	Saldo
Funcionamento da Unidade	86.065,00	81.647,51	4.417,49
Programa UFPA: 04 - PROINFRA	8.617,00	7.900,00	717,00
Programa UFPA: 20 - Tecnologia da Informação	4.976,00	0	4.976,00
	99.658,00	89.547,51	10.110,49

Materiais solicitados pela Agenda de Compras	Valor
Material de consumo - entregue	
Papel, café, açúcar, materiais elétricos e material de expediente	8.051,88

Serviços da Matriz Orçamentária - Custeio	
ANPAS	1.500,00
ANPOCS 2016NE000666	2.750,00
Supercores/Agenda de 2016	7.800,00
NCN (DC Chaves) Proc. 02373.025136/2016-40	7.800,00
GTR (Livro Juca/Claudia) 2016NE802268	7.725,00
Instalação dos AP WIFI - 2016NE801818	5.541,00
Placas das 1ª turmas do NAEA (2016NE803631)	1.200,00
Pintura das salas de aulas (12,13,15,17) proc.23073.021750/2016-32 (2016NE804120)	5.766,66
Pg.Iraneide Silva (NCN-Edna) - 2016NE804121	3.750,00
Pg Leonardo Proc.23073.021938/2016-81 - 2016NE804284	3.750,00
Pg Ione Sena da Silva - Proc.23073.020102/2016-69 - 2016NE804313	2.000,00
Pg.Rafaela - NCN proc.23073.021663/2016-85	3.750,00
Total	53.332,66

Passagens e Diárias - Custeio	
Passagem p/Prof. Indio Campos	1.793,11
Diárias p/Prof. Indio Campos	613,86
Total	2.406,97

	Auxílio Financeiro (Bolsas administrativas)	17.856,00
	PROINFRA - Custeio	
	Manutenção predial/Refrigeração - 2016NE801578	7.900,00

Serviços de Custeio não atendidos

Serviços de instalações no NAEA e adequação do refeitório	7.890,00
Placa+proc+memória+hd (LIP)	5.953,50
Placa+proc+memoria+hd - (Informarques)1.050	1.050,00
impressão digital - GTR memo 96/2016-naea proc.23073.013190/2016-42	7.800,00
Livro NCN (Impressão Digital)	3.250,00
Agenda de compras - Material de consumo de TI	1.359,98
Total	27.303,48

Equipamentos (Capital) não atendidos

Impressoras e Data show	7.772,00
-------------------------	-----------------

4 CONCLUSÃO

O Núcleo de Altos Estudos Amazônicos, por meio de suas atividades de ensino, pesquisa e extensão, tem contribuído significativamente nos estudos relativos à região amazônica, bem como na universalização da mesma, contando com um quadro de servidores técnico-administrativos e docentes comprometidos com a Unidade e com a Instituição.

Devido ao contingenciamento deste ano (2016), não adquirimos nenhum equipamento ou material permanente, isto é, não utilizamos cerca de **R\$ 14.716,00** de Tecnologia da Informação e **R\$ 20.000,00** do Programa de Recuperação de Sistemas de Infraestrutura – PROINFRA, totalizando **R\$ 34.716,00** de capital de nosso PGO de 2016.

Também tivemos um corte em custeio no PGO de 2016, em torno de **R\$10.110,49**, prejudicando as atividades de manutenção de infraestrutura, de informática e nas atividades acadêmicas.

Todas as informações relatadas neste relatório foram consolidadas pelo Coordenador da CPGA, Marcelo Lavareda Santos, e obtidas por meio de informações dadas pelos representantes de cada subunidade deste Núcleo.